

# Web Brevflet

## Adresseliste ud fra Geografisk søgning

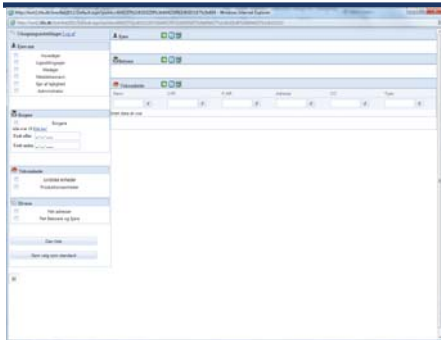

Web Brevflet er et programmodul til at oprette adresselister ud fra OIS, LOIS eller E&M (Ejendoms & miljø datasen). Modulet genererer udtræk fra ESR plus CVR og eller CPR hvis disse er tilgængelige.

### Muligheder

Med Web Brevflet er det muligt at udarbejde en adresseliste til f.eks. nabohøring, ud fra en geografisk søgning, og få følgende output:

- CSV en kommasepareret fil, der kan læses i en standard teksteditor, et regneark eller en database.
- Excel resultatet vises direkte i et Excel regneark.
- Word integration, hvor det er muligt at udfylde felter i Word.

### Data

Web Brevflet kan hente data fra en af følgende kilder:

- OIS webservice fra LIFA
- LOIS lokal OIS database
- Ejendoms og miljødatabase (E&M)

Data hentes primært fra ESR registret evt. suppleret med virksomheds data (CVR) og eller persondata (CPR), hvis disse er tilgængelige.

OIS indeholder ikke CVR og CPR data, men LOIS kan evt. være suppleret med CVR og CPR, hvorimod E&M normalt indeholder CVR og CPR.

### Geografisk søgning

Udvælgelse af de ønskede emner foretages ved placering af polygon i det aktuelle WebGIS. Ejendomsdata søges fra matrikelplader, persondata fra adresser.

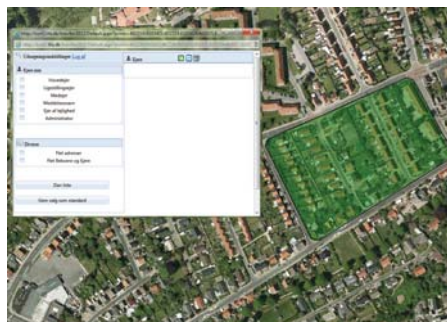

<b>Ejere mm</b>	
<input checked="" type="checkbox"/>	Hovedejer
<input checked="" type="checkbox"/>	Ligestillingsejer
<input type="checkbox"/>	Medejjer
<input type="checkbox"/>	Meddelsensnavn
<input checked="" type="checkbox"/>	Ejer af lejlighed
<input type="checkbox"/>	Administrator
<b>Borgere</b>	
<input type="checkbox"/>	Borgere
Alle over 18 <a href="#">Klik her!</a>	
Født efter	__-__-__
Født inden	__-__-__
<b>Virksomheder</b>	
<input type="checkbox"/>	Juridiske enheder
<input type="checkbox"/>	Produktionsenheder
<b>Diverse</b>	
<input checked="" type="checkbox"/>	Flet adresser
<input type="checkbox"/>	Flet Beboere og Ejere
Dan liste	
Gem valg som standard	

### Adresseliste

På baggrund af den i kortet udpegede polygon, dannes en adresseliste med de ejere, borgere og virksomheder, der valgt i afkrydsningsmenuen. Der er mulighed for, at vælge borgere over 18 år eller et andet aldersinterval. Såfremt der kun ønskes et brev pr. husstand er dette muligt, ved hjælp af flet adressefunktionen, hvorefter f.eks. hovedejere og ligestillingsejere flettes sammen. Det er ligeledes muligt, at flette ejere og borgere sammen.

### Opsætning

Ved anvendelse af OIS kaldes eksisterende opsætning hos LIFA, ved LOIS eller E&M foretages opsætning af dataadgang hos den enkelte kunde. I det aktuelle WebGIS indsættes funktion til kald af Web Brevflet.



LIFA GIS • IT

A Østergade 61  
5000 Odense  
N 55° 24' 6,06"  
E 10° 24' 0,80"

T 6313 6800  
W www.lifa.dk  
E land@lifa.dk  
D okt. 2011